

**Agenzia del Territorio
CATASTO FABBRICATI
Ufficio Provinciale di
Ascoli**

Dichiarazione protocollo n. AP0269952 del 31/10/2008

Planimetria di u.i.u. in Comune di Monteprandone

Via U. Saba

civ. 2

Identificativi Catastali:

Sezione:

Foglio: 22

Particella: 494

Subalterno: 5

Compilata da:

Pierantozzi Massimiliano

Iscritto all'albo:

Geometri

Prov. Ascoli

N. 846

Scheda n. 1

Scala 1:200

PIANO PRIMO -h=2.70 mt-
interno "3"

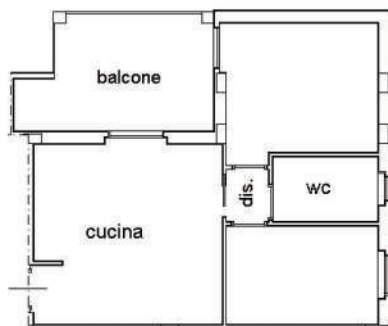

superficie:

$9.30 \times 8.30 - 4.80 \times 3.00 = \text{mq. } 63,00$

balcone:

$4.80 \times 3.00 + 1.00 \times 0.40 - 2.00 \times 0.60 = \text{mq. } 14,00 - 1,20 = \text{mq. } 12,80$



Monteprandone, li

IL TECNICO

Catasto dei Fabbricati - Situazione al 19/08/2019 - Comune di MONTEPRANDONE (F591) - < Foglio: 22 - Particella: 494 - Subalterno: 5 >
VIA UMBERTO SABA n. 2 piano: 1 interno: 3;

Ultima planimetria in atti

**Agenzia del Territorio
CATASTO FABBRICATI
Ufficio Provinciale di
Ascoli**

Dichiarazione protocollo n. AP0269952 del 31/10/2008

Planimetria di u.i.u. in Comune di Monteprandone

U. Saba

civ. 2

Identificativi Catastali:

Sezione:

Foglio: 22

Particella: 494

Subalterno: 21

Compilata da:

Pierantozzi Massimiliano

Iscritto all'albo:

Geometri

Prov. Ascoli

N. 846

Scheda n. 1

Scala 1:200

PIANO INTERRATO -h=2.50 mt-
interno "G6"

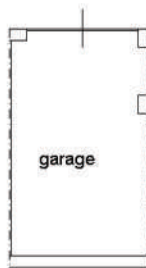

superficie:

6.20*3.60=mq. 23,00

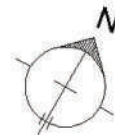

Monteprandone, li

IL TECNICO

Ultima planimetria in atti

Data: 19/08/2019 - n. T93109 - Richiedente: CNAGLN55A23F380N

Totale schede: 1 - Formato di acquisizione: A4(210x297) - Formato stampa richiesto: A4(210x297)

Catasto dei Fabbricati - Situazione al 19/08/2019 - Comune di MONTEPRANDONE (F591) - < Foglio: 22 - Particella: 494 - Subalterno: 21 >
VIA UMBERTO SABA n. 2 piano: S1 interno: G6;